

ファッション



会場：1Fギャラリー

工芸

2024.8.23 FRI →
10.14 MON

会場：2F第4展示室



KUTANI



これも丸谷
あれも丸谷
色も丸谷

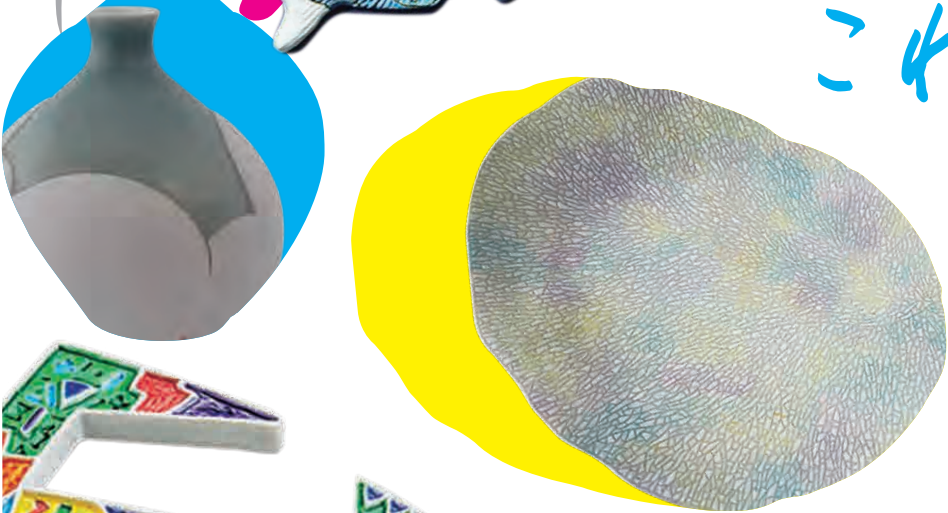
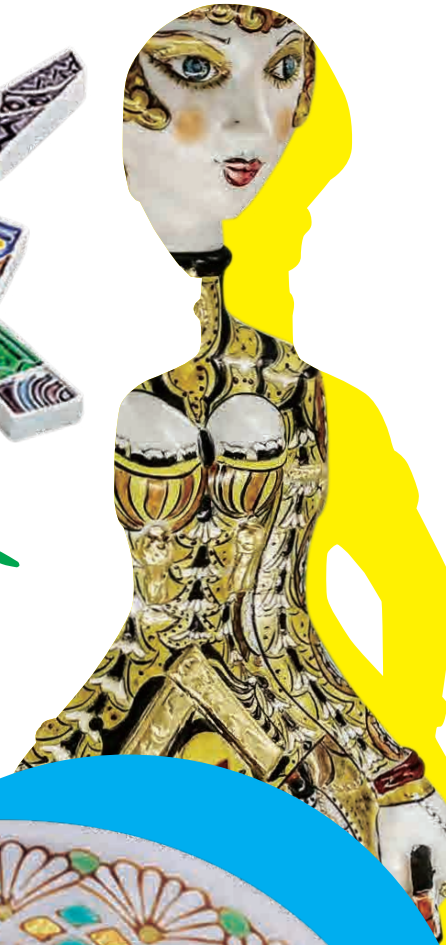

いしかわ生活工芸ミュージアム
石川県立伝統産業工芸館 ISHIKAWA PREFECTURAL MUSEUM OF
TRADITIONAL ARTS AND CRAFTS

装 う 工 芸

近年、伝統工芸は「装い」に幅広く進出して、世代を超えて大きな影響力を発揮しています。伝統の技を受け継ぎながら、更に改良と工夫を重ね、個性的なデザインやアイデアが魅力となり多くの人に受け入れられています。優美で気品ある「装い」も、石川の工芸の手仕事から生まれます。本展では、九谷焼や加賀友禪、加賀象嵌や加賀繻と言った石川の伝統工芸品を中心に、つまみ細工や染織、漆製品など多彩な展示で「装い」にアプローチします。「装う」ことの意味や楽しみを工芸品からポジティブに感じていただけたら幸いです。

出展者：出展者：稲垣淳平（九谷焼）、襟巻工場（染織）、高砂和枝（加賀繻）、C-Brain（時計）、武部徹（加賀友禪）、田中いづみ（加賀象嵌）、番匠裕美（つまみ細工）、福島礼子（九谷赤絵細描）、村山祐子（加賀友禪衣装）、LOKAworkshop,LLC（加賀友禪タイツ他）

期間 2024年8月23日(金)～10月14日(月・祝)
会場 1Fギャラリー(無料ゾーン)
時間 9:00～17:00(最終日のみ15時まで)



体験 PROGRAM

いつでも体験出来ます

水引ぼち袋



(体験料/¥500+入館料)

繻細工



(体験料/¥500+入館料)

組子のコースター



(体験料/¥1,000+入館料)

木製の素材でつくる カスタネット



(体験料/¥770+入館料)

【受付時間】
①9:00～11:00 ②13:30～16:00
【所要時間】
いずれも約20分程度
※5人以上で体験希望の場合は3日前までに電話予約をお願い致します。TEL:076-262-2020
※上記の体験はいずれも当館2Fへの入館が条件となっております。入館料は下記をご覧ください。

次回企画展

10/18(金)～12/16(月)

未来を拓く
石川の工芸と和菓子の世界

WS day!

—— 九谷赤絵細描でネイル体験 ——
マニキュアを塗り、1本の爪に手描きで作家さんが九谷焼柄のネイルアートを施します。

日時 8/31(土) 10:00～11:45、
13:00～15:45の間で15分毎に受付

参加費 1,000円 | 定員 各回1名 | 作家 福島礼子



WS day!

—— つまみ細工の薔薇クリップを作ろう ——
絹の羽二重をつまんで本格的なつまみ細工の作品を作ります。

日時 9/14(土) 10:00～、12:00～、14:00～

参加費 2,500円 | 定員 各回8名 | 講師 番匠裕美



予約はホームページで受付中。当日も空きがあれば飛び入り参加大歓迎!

石川県の伝統工芸品として真っ先に思い浮かべるのが「九谷焼」です。全国的にも海外にもつとに有名で、その特徴ある作風はもとより種類、量ともに他の工芸品を圧倒していると言っても過言ではありません。

九谷焼の歴史は江戸時代前期の「古九谷」に始まり江戸時代後期の「再興九谷」、明治～昭和前期の「産業九谷」、昭和後期～現代の「現代九谷」の4つの時代に分けられます。これまで 360 年以上の伝統を受け継ぐ九谷焼は、その時代に合わせて様々に変化しながら今日へと継承されています。本展では重鎮から若手作家による新しい時代の進化した九谷焼のデザインや制作技術のご紹介をはじめ、他の業種とのコラボ作品などワクワクする「九谷の今」を伝えます。

出展者：大岩千珠、工藤完子、Sakurian、佐藤剛志、鈴木朝、中村重人、根石和美、南杏佳

期間 2024年8月23日(金)～10月14日(月・祝)
会場 2F第4展示室(有料ゾーン)
時間 9:00～17:00(最終日のみ15時まで)



WS day!

—— 2025年の干支「巳」に絵付をしよう ——
九谷焼の干支の置物に絵付をし、焼成後発送します。

日時 10/14(月・祝) 10:00～、12:30～、14:30～

参加費 4,500円(送料込) | 講師 佐藤剛志 | 定員 各回6名



予約はホームページで受付中。当日も空きがあれば飛び入り参加大歓迎!



ミュージアムショップでは宮嶋千恵さん(染織)の作品を期間限定で販売します。
期間：8月23日(金)～10月16日(水)



伝統工芸士、職人による実演・体験の日程

★マークは体験あります。

8月	3日(土) 桐工芸 ★	9月	1日(日) 手捺染型彫刻	10月	5日(土) 加賀友禪
	4日(日) 桐工芸 ★		7日(土) 仁行和紙 ★		6日(日) 加賀友禪
	10日(土) 九谷焼		8日(日) 仁行和紙 ★		12日(土) 牛首紬 ★
	11日(日) 九谷焼		14日(土) 珠洲焼 ★		13日(日) 牛首紬 ★
	12日(月祝) 九谷焼		15日(日) 珠洲焼 ★		14日(月祝) 牛首紬 ★
	17日(土) 加賀水引細工		16日(月祝) 珠洲焼 ★		19日(土) 加賀繻
	18日(日) 加賀水引細工		21日(土) 金沢漆器		20日(日) 加賀繻
	24日(土) 竹細工 ★		22日(日) 金沢漆器		26日(土) 能登上布 ★
	25日(日) 竹細工 ★		23日(月祝) 金沢漆器		27日(日) 七尾和ろうそく ★
	31日(土) 手捺染型彫刻		28日(土) 輪島塗		
	29日(日) 輪島塗				

【実演時間】午前10時から午後3時まで(正午から午後1時までは休憩) 【実演場所】1階エントランスホール
※日程は変更となる場合がございます。※詳細はいしかわ生活工芸ミュージアムまでお問い合わせ下さい。

開館時間

午前9時～午後5時
(入館は午後4時45分まで)

休館日

4月～11月 毎月第3木曜日
12月～3月 毎週木曜日および
年末・年始(12/31～1/3)
(祝日の木曜日は除く)

入館料

1階:無料		
2階:有料	個人	団体(30名以上)
大人18才以上	260円	210円
大人65才以上	210円	210円
小人17才以下	100円	80円

交通案内

バス JR金沢駅より北鉄バス小立野方面行きに乗車約15分。出町で下車。徒歩1分。
タクシー JR金沢駅から約15分。
車 北陸自動車道金沢東または金沢西インターから30分。駐車場有(無料)

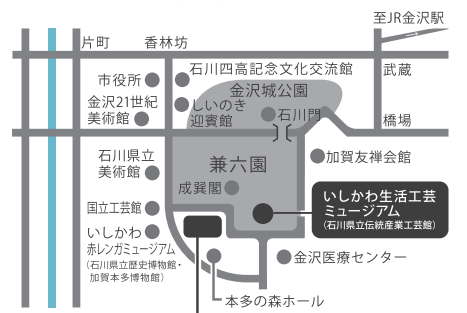

兼六園周辺の文化施設共用無料駐車場もご利用できます。(能楽堂駐車場)

いしかわ生活工芸ミュージアム

石川県立伝統産業工芸館 ISHIKAWA PREFECTURAL MUSEUM OF TRADITIONAL ARTS AND CRAFTS
金沢市兼六町1番1号(兼六園小立野入口隣り)
Tel.076-262-2020 Fax.076-262-8690



電子チケット販売サイト

https://www.e-tix.jp/ishikawa-densankan/



HPサイト

https://www.ishikawa-densankan.jp



@densankan

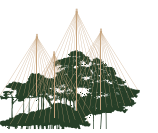

いしかわ生活工芸ミュージアム