

いしかわ生活工芸ミュージアム
石川県立伝統産業工芸館 ISHIKAWA PREFECTURAL MUSEUM OF
TRADITIONAL ARTS AND CRAFTS

アナログとデジタルの
往来から生まれる

テキスタイルアート

- 金沢表具で仕立てた屏風と掛軸を中心として -

会場：1F ギャラリー

2021.1.29 FRI ≫ 3.22 MON

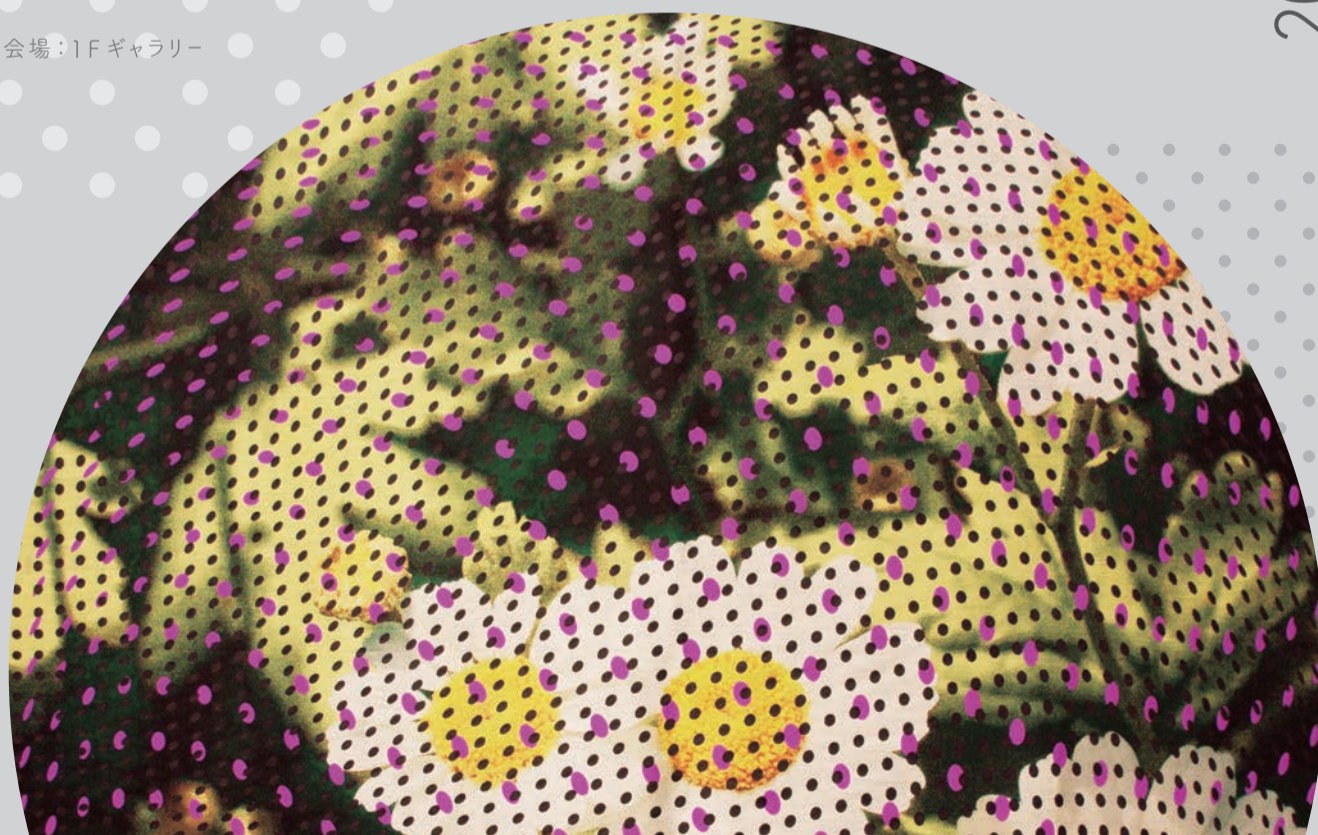

アナログとデジタルの往来から生まれる テキスタイルアート

— 金沢表具で仕立てた
屏風と掛軸を中心として —

2021.1.29 FRI
» 3.22 MON

テキスタイルの先端技法で新しいアート表現を追求し続ける大高亨氏。金沢美術工芸大学で工芸科の教授として教鞭をとりながら、デジタルジャガード織物の絵画的表現からインステレーション、近年はデジタルインクジェットプリントやデジタルミシン刺繍まで、テキスタイルデジタル機器の研究を重ねており、アナログなプロセスや技法をデジタル技術と合わせた作品を発表しています。

この度の企画展ではデジタル技術のテキスタイルアートと石川県の稀少伝統的工芸品である金沢表具が融合して唯一無二のカタチを生み出しました。厚みや凹凸の変化のある織物を表装出来たのは、歴史が培った経験と知識、さらに豊富な技術を持ち合わせた金沢表具の職人ならではです。こうした現代の技術と伝統工芸が手を携えて今後の新しい工芸分野も切り開かれていくものと思います。テキスタイルの細かなディテールや繊細な表現に着目し、テキスタイルアートを身近な生活空間の中に生かして楽しんでもらえるきっかけになれば幸いです。

出展者：大高亨(テキスタイル)、金沢美術表装協同組合組合員(金沢表具)

会場 1Fギャラリー(無料ゾーン) 時間 9:00~17:00(最終日のみ15時まで)
協力 中川産業株式会社

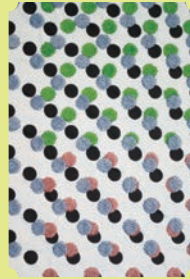

WS day
— 描いたイラストでオリジナル刺繍ハンカチを作ろう —
その場で描いたイラストをデータ化して刺繍機で刺繍します。任意でイニシャルを入れることもできます。サイズ20cm四方のハンドタオルに5cm四方内のイラストを刺繍。

日時 3月7日(日) 10:00~12:00、
13:00~16:00(所要時間約40分)
参加費 2,500円 講師 中川産業株式会社



予約は、いしかわ生活工芸ミュージアム(076-262-2020)まで。当日も空きがあれば飛び入り参加大歓迎!

こっそり猫展 2020.12.11 FRI → 2021.3.22 MON

ねこをモチーフとした工芸品を集めた企画展は今年で3回目となります。ねこの習性でしょうか。こっそりのぞき見したり、知らない間にふっとそばにいたりして、気配やもの音を立てずに人間に寄り添う感覚は「こっそり」という表現にぴったりです。ねこを愛する工芸作家たちが、ねこの様々な表情や姿態を捉えて、九谷焼や加賀友禅、刺繍や木彫、陶芸やガラス等の作品に仕上げました。癒されるひと時を楽しんでいただければ幸いです。

出展者：入江良友(刺繍)、江本三紀(ガラス)、掛橋政子(刺繍)、瀬端由美子(加賀友禅)
高辻あい(九谷焼)、田野美恵(加賀友禅)、中村多喜美(陶芸)、横井吉則(木彫)

会場 2F第4展示室(有料ゾーン) 時間 9:00~17:00(最終日のみ15時まで)

WS day
— 福だるまネコの絵付け体験 —
福だるまネコに思い思いに色絵付けし、可愛い福々としたネコちゃんをつくります。作品は焼成後発送。
日時 2月28日(日) 10:00~、11:30~、
14:00~、15:30~(所要時間60分)
参加費 3,500円(送料込み) 定員 各回5名
対象 10歳以上 講師 中村多喜美

アマチュア猫も「こっそり」参加

いしかわ生活工芸ミュージアムのInstagramをフォロー

#こっそり猫展のタグをつけて、工芸品と猫と一緒に写った写真を投稿
「こっそり猫展」の会場で写真を掲示いたします

毎月ねこの日/
1/22(金)までの投稿 → 1/25(月)に登場 2/22(月)までの投稿 → 2/26(金)に登場

予約は、いしかわ生活工芸ミュージアム(076-262-2020)まで。当日も空きがあれば飛び入り参加大歓迎!

体験 PROGRAM

いつでも体験出来ます

水引ぼち袋



(体験料 / ¥500+入館料)

蘭細工



(体験料 / ¥500+入館料)

組子のコースター



(体験料 / ¥1,000+入館料)

太鼓の福材でつくる カスタネット



(体験料 / ¥600+入館料)

【受付時間】
①9:00~11:00 ②13:30~16:00

【所要時間】
いずれも約20分程度

※5人以上で体験希望の場合は3日前までに電話予約をお願いします。TEL:076-262-2020

※上記の体験はいずれも当館2Fへの入館が条件となっております。入館料は下記をご覧ください。

次回企画展

3/26(金)~5/17(月)

鳥も花も虫も
-春を待っていた-
産業技術×伝統工芸
-アイデアをつないで未来へ-

1月	2月	3月
9日(土) 加賀友禅	6日(土) 加賀獅子頭	6日(土) 竹細工★
10日(日) 加賀友禅	7日(日) 加賀獅子頭	7日(日) 竹細工★
11日(月祝) 加賀友禅	13日(土) 九谷焼	13日(土) 輪島塗
16日(土) 郷土玩具	14日(日) 九谷焼	14日(日) 輪島塗
17日(日) 郷土玩具	20日(土) 金沢漆器	20日(土祝) 山中漆器
23日(土) 加賀繻	21日(日) 金沢漆器	21日(日) 山中漆器
24日(日) 加賀繻	27日(土) 金沢仏壇	27日(土) 和紙仁行★
30日(土) 加賀毛針	28日(日) 金沢仏壇	28日(日) 和紙仁行★
31日(日) 加賀毛針		

★マークは体験あります。
【実演時間】午前10時から午後3時まで(正午から午後1時までは休憩) 【実演場所】1階エントランスホール
※日程は変更となる場合がございます。※詳細はいしかわ生活工芸ミュージアムまでお問い合わせ下さい。

開館時間	
午前9時~午後5時	(入館は午後4時45分まで)
休館日	
4月~11月	毎月第3木曜日
12月~3月	毎週木曜日および 年末・年始(12/31~1/3) (祝日の木曜日は除く)
入館料	
1階:無料	
2階:有料	個人 団体(30名以上)
大人 18才以上	260円 210円
大人 65才以上	210円 210円
小人 17才以下	100円 80円

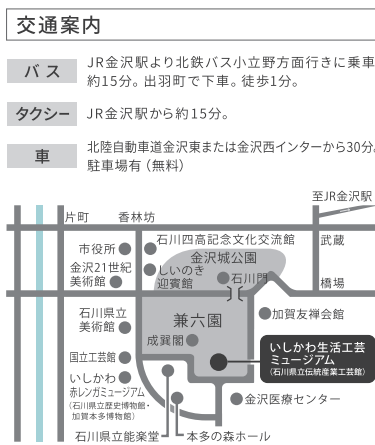

いしかわ生活工芸ミュージアム

石川県立伝統産業工芸館 ISHIKAWA PREFECTURAL MUSEUM OF TRADITIONAL ARTS AND CRAFTS

金沢市兼六町1番1号(兼六園小立野入口隣り) Tel.076-262-2020



@densankan



http://www.ishikawa-densankan.jp



http://www.ishikawa-densankan.jp/english

