

夏休みは家族で楽しく工芸体験

7.21 FRI
8.28 MON

START →

工芸Famini!

2023

会場：1Fギャラリー

見てみよう!
スゴ技〇〇

会場：2F第4展示室

CHIMITSU 緻密 CHIMITSU
CHIMITSU 緻密 CHIMITSU

いしかわ生活工芸ミュージアム
石川県立伝統産業工芸館
ISHIKAWA PREFECTURAL MUSEUM OF
TRADITIONAL ARTS AND CRAFTS

全部で27種類の工芸体験が楽しめる!

最新情報や予約状況は、
公式Instagramでチェックしてね!



体験時間 10:00-17:00 (12:00-13:00はお昼休憩) 受付は 16:30 まで 8/17(木)は休館日、最終日は15時で終了

7/7金より予約受付開始

工芸 Family2023 工芸体験予定表

07							08						
平日体験							平日体験						
日	月	火	水	木	金	土	日	月	火	水	木	金	土
					1				1	2	3	4	5
2	3	4	5	6	7	8	6	7	8	9	10	11	12
						予約受付開始	E I						K L M
9	10	11	12	13	14	15	13	14	15	16	17	18	19
							M N O C O				休館		G P
16	17	18	19	20	21	22	D Q R	21	22	23	24	25	26
				休館		ABC							P S T
23	24	25	26	27	28	29	23	24	25	26	27	28	29
23	24	25	26	27	28	29	D E F						
30	F H	31					30	F H	31				

ご予約はいしかわ生活工芸ミュージアムまでお申し込みください。
TEL: 076-262-2020 (当日空きがあれば飛び入り参加も可能!)

工芸Family 2023

Workshop Schedule

会場 1Fギャラリー

M 8/12土 8/13日

輪島塗 沈金体験



体験料 スプーン ¥2,000 ミニ額 ¥3,000
塗板 ¥4,000 定員 各回5名 ※低学年~
時間 10:00~11:30、13:30~15:00~
所要時間 60分 講師 水尻清南 沈金

N 8/13日 8/14月

かきおとし技法で おむすび豆皿orおちよこ



体験料 ¥2,500 (送料込み) 定員 各回5名 ※幼児~
時間 10:00~11:00、13:00~14:00、15:00~16:00~
所要時間 60分 講師 増井洋子 九谷焼

O 8/14月 8/15火

いしかわの色を 加賀友禅で染めよう



体験料 ワッペン ¥800 ハンカチ ¥2,000
時間 10:00~11:00、13:00~14:00、15:00~16:00~
定員 各回5名 ※幼児~
所要時間 60分 講師 友禅空間 工房久恒 加賀友禅

L 8/11金 8/12土

つまみ細工で小花の プローチorだるまウサギ



体験料 プローチ ¥1,000 だるまウサギ ¥1,500
時間 10:00~10:45、11:30~13:00、13:45~14:30、15:15~
定員 各回5名 ※低学年~
所要時間 40分 講師 ヒトツタミ つまみ細工

K 8/11金

赤絵細描で豆皿を作ろう



体験料 ¥3,000 (送料込み) 定員 各回5名 ※低学年~
時間 10:00~11:00、13:00~14:00、15:00~16:00~
所要時間 45分 講師 福島礼子 九谷焼

A 7/22土 8/27日

ミニひのき笠作り



体験料 ¥800 定員 各回5名 ※低学年~
時間 10:00~11:00、13:00~14:00、15:00~16:00~
所要時間 60分 講師 香月久代 ひのき細工

B 7/22土

珠洲焼ろくろ体験



体験料 ¥2,500 (送料別) 定員 各回2名 ※幼児~
時間 10:00~11:30、13:00~15:30の間で30分毎に受付
所要時間 30分 講師 木澤孝則 珠洲焼

C 7/22土 8/15火 19土

水引アクセサリ作り



体験料 ¥1,000 定員 各回4名 ※低学年~
時間 10:00~11:00、13:00~14:00、15:00~16:00~
所要時間 50分 講師 mizuhikimie 水引

D 7/23日 8/20日

ガラスの風鈴絵付体験



体験料 ¥3,300 定員 各回5名 ※幼児~
時間 10:00~11:30、13:00~14:30、16:00~
所要時間 60分 講師 高橋ナオミ ガラス

【対象】幼児~
【受付時間】9:00~11:30、13:00~16:30

平日体験

加賀獅子頭に絵付け 価格 ¥1,500 所要時間 30分

友禅風エプロンを染めよう 価格 ¥2,000 所要時間 30分

こま柄の組子のコスター 価格 ¥1,300 所要時間 20分

今年の夏は、いしかわ生活工芸ミュージアムで、とびっきり楽しもう! やってみたいことには、どんどん挑戦!

工芸Family2023に参加して、作る楽しさ、イメージを形にするの難しさを学んでほしいという思いから、今年は20名の職人さん・作家さんを講師としてお呼びし、27種類の工芸プログラムを用意しました。筆で色を塗る作業や、刃物を使う作業など、その難しさも様々です。挑戦する気持ちを大切に、子供も大人も楽しんでいただくと嬉しいです。

E 7/23日 8/6日

陶のハンコを作ろう



体験料 ¥1,500 (送料込み) 定員 各回5名 ※低学年~
時間 10:00~11:00、13:00~14:00、15:00~
所要時間 60分 講師 岩崎晴彦 陶芸

F 7/29土 30日

はんだ付けでビーズストラップを作ろう



体験料 ¥1,000~¥2,000 定員 各回4名 ※幼児~
時間 10:00~11:00、13:00~14:00、15:00~16:00~
所要時間 30~60分 講師 松岡静白 金工

G 7/29土

木工ろくろで小さな木の器 (漆で仕上げ後日発送)



体験料 ¥1,000 (送料込み) 定員 各回1名 ※高学年~
時間 10:00~11:30、13:00~16:20の間で30分毎に受付
所要時間 30分 講師 石川県立山中漆器産業技術センター 山中漆器

H 7/29土 30日

牛首紬の織機で 機織り体験



体験料 ¥1,000 定員 各回1名 ※低学年~
時間 10:00~11:40、13:00~16:20の間で20分毎に受付
所要時間 20分 講師 織りの資料館白山工房 牛首紬

I 8/5土 6日

魚子象嵌の アクセサリーを作ろう



体験料 ¥1,500 定員 各回3名 ※低学年~
時間 10:00~11:00、12:00~13:00、14:00~15:00、16:00~
所要時間 50分 講師 笠松加葉 加賀象嵌

J 8/5土

ねりこみ技法で小皿作り



体験料 ¥2,500 (送料込み) 定員 各回5名 ※幼児~
時間 10:00~11:30、14:00~15:30~
所要時間 50分 講師 野中彩 陶芸

動物カスターネット ¥770

繭細工 ¥500

水引ぼち袋 ¥500

YouTubeを見ながら お家で出来る体験キット販売

工芸Familyキャラクターと一緒に記念撮影をしよう!



展示・販売もあつちのり



GOAL



次回企画展

9/1(金)～10/23(月)

稀少伝統工芸 -いしかわの宝物II-

伝統と今をつなぐ 皇室と石川の作家たち

いしかわのすてきなもの MIKKE

ミュージアムショップでは自遊花人さん(水引)の作品を期間限定で販売中!

期間: 7/21(金)～8/28(月)



伝統工芸士、職人による実演・体験の日程

★マークは体験あります。

7月	1日(土) 加賀象嵌	5日(土) 加賀水引細工	毎週土日及び祝日に、様々な分野の伝統工芸士・職人さんによる実演を行っております。実際に制作風景をご覧いただけますので、伝統工芸の巧みな技を是非ご覧ください。
	2日(日) 加賀象嵌	6日(日) 加賀水引細工	
	8日(土) 加賀友禅	11日(金祝) 九谷焼 ★	
	9日(日) 加賀友禅	12日(土) 九谷焼	
	15日(土) 金沢箔 ★	13日(日) 九谷焼 ★	
	16日(日) 金沢箔 ★	19日(土) 山中漆器	
	17日(月祝) 金沢箔 ★	20日(日) 山中漆器	
8月	22日(土) 加賀繻	26日(土) 竹細工 ★	<p>[実演時間] 午前10時から午後3時まで(正午から午後1時までは休憩)</p> <p>[実演場所] 1階エントランスホール ※日程は変更となる場合がございます。 詳細はいしかわ生活工芸ミュージアムまでお問い合わせ下さい。</p>
	23日(日) 加賀繻	27日(日) 竹細工 ★	
	29日(土) 和紙 二俣 ★		
	30日(日) 和紙 二俣 ★		

開館時間

午前9時～午後5時
(入館は午後4時45分まで)

休館日

4月～11月 毎月第3木曜日
12月～3月 毎週木曜日および
年末・年始(12/31～1/3)
(祝日の木曜日は除く)

入館料

1階: 無料
2階: 有料 個人 団体(30名以上)

大人 18才以上	260円	210円
大人 65才以上	210円	210円
小人 17才以下	100円	80円

※本展覧会に限り中学生以下は無料

交通案内

バス JR金沢駅より北鉄バス小立野方面行きに乗車約15分。出羽町で下車。徒歩1分。
タクシー JR金沢駅から約15分。
車 北陸自動車道金沢東または金沢西インターから30分。駐車場有(無料)

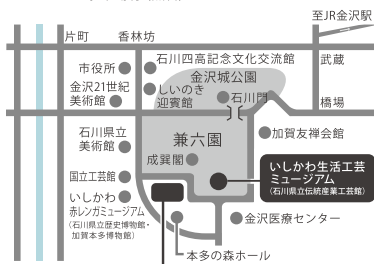

兼六園周辺の文化施設共用無料駐車場もご利用できます。(能楽堂駐車場)



https://www.e-tix.jp/
ishikawa-densankan/



https://www.ishikawa-densankan.jp



@densankan



いしかわ生活工芸ミュージアム

いしかわ生活工芸ミュージアム

石川県立伝統産業工芸館 ISHIKAWA PREFECTURAL MUSEUM OF TRADITIONAL ARTS AND CRAFTS

金沢市兼六町1番1号(兼六園小立野入口隣り) Tel.076-262-2020 Fax.076-262-8690

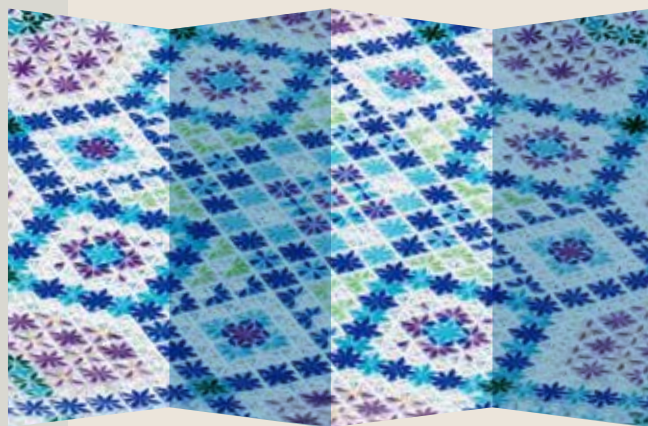

2023.7.21 FRI → 8.28 MON

本展では、陶芸、漆芸、金工、竹細工、染色、ガラスの分野で、緻密な紋様を生みだし、繊細、華麗な美を追求する作家たちの作品をご紹介します。極細の筆先で描かれる九谷焼や、刃物で彫られた髪毛程の線で描かれる沈金、針先で作られた手捺染型彫刻の型紙を用いて染められる加賀小紋染めなど、各々の特徴ある技法で作られた作品は、観ている側もつい息を止めてしまうほどのです。また、竹やガラスなど、素材の性質を知り尽くした上で正確無比に作りあげる丁寧さと大胆さ、固い金属が緻密な表現によって生み出す柔らかな表情など、どの作品からも作家の精神力の強さと工芸ならではの世界観が感じられます。

この度の企画展は、中学生以下は無料で観覧できます。この機会に是非ご家族やご友人と、手から紡ぎ出される緻密な美をご堪能いただければ幸いです。



CHIMITSU 緻密
CHIMITSU 緻密



出展者: 浅野恵理子(ガラス)、織田恵美(九谷赤絵細描)、木戸優紀子(九谷染付)、坂口裕章(加賀小紋染)、鈴木朋子(九谷花話)、田村星都(九谷毛筆細字)、成山信司(竹工芸)、藤川耕生(金工)、水尻幸太(輪島塗沈金)

会場 2F第4展示室(有料ゾーン) 時間 9:00～17:00(最終日のみ15時まで)